

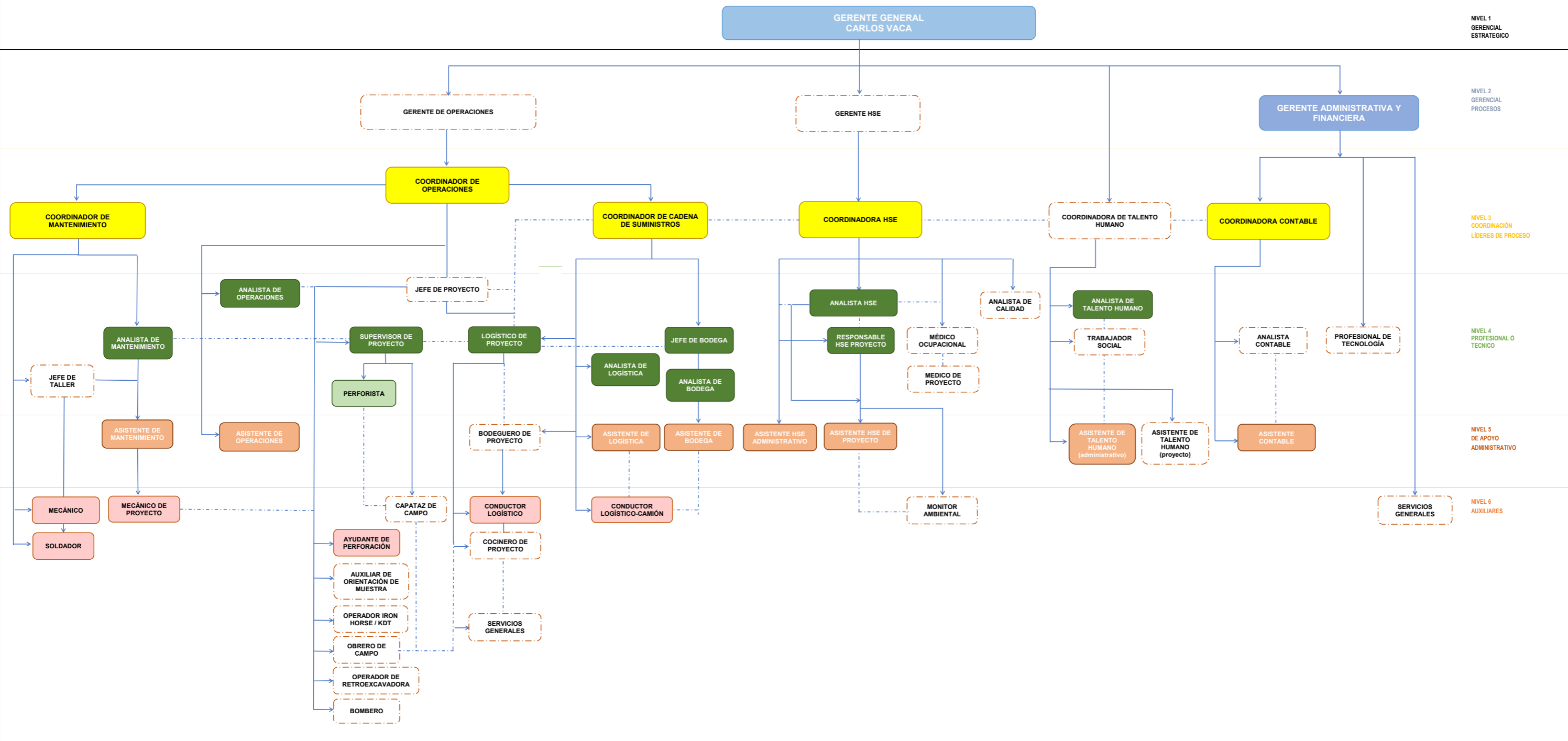

ORGANIGRAMA KLUANE DRILLING ECUADOR S.A.

EC-HSE-DI-01
REV-09
ENERO-2025



CARGOS PROVISIONALES: Son cargos temporales o por demanda del proyecto.
LINEAS DE COMUNICACION: Se definen en el perfil de cargo mediante la interfaz (relación interna)

ELABORADO POR
Sara Moreno Haro
Psic. Ind. Sara Moreno
Analista de Talento Humano

APROBADO POR
Carlos Vaca
Ing. Carlos Vaca Ortiz
Gerente General